

PREGUNTAS FRECUENTES

1

¿Cuenta el colegio con servicio de transporte?

- El servicio de transporte escolar se presta a través de una empresa externa que cuenta con una flota de vehículos autorizados y con toda la documentación requerida, debidamente actualizada, para garantizar la seguridad y el adecuado traslado de los estudiantes. La línea de atención vía WhatsApp de la empresa Contraes es 305 297 6173. **Cabe resaltar que este es el único servicio de transporte autorizado para ingresar a la institución.**

2

¿La institución cuenta con apoyo de inclusión?

- Si, el colegio cuenta con una maestra de inclusión que trabaja de la mano de los orientadores escolares y maestros, para hacer un acompañamiento pertinente a nuestros estudiantes que requieran de este servicio.

3

¿Cuáles son los costos educativos del colegio?

- Los costos educativos se fijan de acuerdo con los criterios establecidos por el Ministerio de Educación Nacional mediante la resolución de aprobación de tarifas para establecimientos educativos privados. Estos son los costos correspondientes al año 2026.

 Grado	 Matrícula 2026	 Mensualidad
Prejardín	\$ 1.175.386	\$ 864.465
Jardín	\$ 1.070.530	\$ 770.094
Transición	\$ 1.047.299	\$ 749.187
Primero	\$ 997.423	\$ 704.298
Segundo	\$ 997.423	\$ 704.298
Tercero	\$ 985.927	\$ 693.952
Cuarto	\$ 952.561	\$ 663.923

 Grado	 Matrícula 2026	 Mensualidad
Quinto	\$ 920.663	\$ 635.214
Sexto	\$ 917.075	\$ 631.985
Séptimo	\$ 884.303	\$ 602.490
Octavo	\$ 876.932	\$ 595.856
Noveno	\$ 769.385	\$ 606.253
Décimo	\$ 769.385	\$ 606.253
Once	\$ 743.628	\$ 583.072

4

¿El colegio cuenta con póliza estudiantil?

- Sí. El colegio cuenta con póliza estudiantil, la cual brinda cobertura en casos ocurridos dentro de la institución y también en actividades realizadas fuera de ella, siempre y cuando los estudiantes se encuentren en representación oficial del colegio

5

¿El colegio es mixto?

- Sí, el colegio es integrado por niños y niñas en todo su proceso de jardín a grado 11.

6

¿Cuáles son las líneas morales, religiosas e ideológicas del colegio?

- La ideología o identidad del Colegio La Salle Bello, se rige por el evangelio, la doctrina de la Iglesia Católica, la espiritualidad y la pedagogía Lasallista.

7

¿Cómo es el proceso de adaptación a un colegio grande?

- Una vez termina el proceso de admisión, inicia el proceso de vinculación en donde nuestros nuevos estudiantes y sus padres, tienen varios acercamientos con el Colegio, antes de iniciar el año lectivo. Estos espacios están separados por secciones procurando afinidad en las edades.

8

¿Cómo es la comunicación Colegio/Hogar?

- La comunicación institucional se realiza a través de los siguientes medios:
 - Correo institucional asignado a cada estudiante. (Este es el medio oficial de comunicación entre familias y colegio)
 - Correos electrónicos institucionales de colaboradores (disponibles en la página web del colegio).
 - Circulares enviadas de manera física y/o al correo electrónico de los acudientes.
 - Llamadas telefónicas.
 - Citas o encuentros con la dependencia correspondiente, según la necesidad presentada.

9

¿Es un colegio bilingüe?

- No por ahora, el colegio se proyecta para el año 2027 tener entre 5 a 6 horas en el preescolar y parte de la primaria.

10

¿El colegio es Público o privado?

- El colegio es una institución privada de la Congregación de los Hermanos de las Escuelas Cristianas.



11

¿Cuál es la formación del profesorado?

- Todos nuestros maestros son licenciados en su área específica y algunos tienen estudios de postgrado. Mantienen formación permanente en la filosofía de La Salle, en actualización académica y legislación educativa.

12

¿Dispone el Colegio de psicólogo o servicios de orientación al menor?

- Si, el colegio cuenta con dos orientadores escolares.

13

¿Cuenta el colegio con actividades extracurriculares para los estudiantes?

- Sí, el colegio cuenta con una amplia oferta de actividades extracurriculares que se desarrollan después de la jornada escolar, en las áreas deportiva, académica y cultural. Actualmente, la inscripción a estas actividades tiene un costo de \$40.000 y el valor semestral es de \$260.000, con una intensidad de asistencia de un (1) día por semana.

14

¿Cuántos niños manejan por salón?

- Nuestra capacidad instalada es de 20 niños por grupo en jardín y 25 en transición; a partir de Primaria tenemos una capacidad instalada de 30-35 niños y en bachillerato de 35 a 37 estudiantes. Para la clase de inglés a partir del grado primero cada grupo se subdivide en dos grupos.

15

¿Cuál es la jornada escolar y qué tipo de calendario maneja la institución?

- La institución maneja calendario A y la jornada escolar se desarrolla de lunes a viernes en los siguientes horarios:
 - Jardín a quinto: de 7:00 a. m. a 1:35 p. m.
 - Sexto a undécimo: de 7:00 a. m. a 2:30 p. m.

16

¿La institución educativa, cuenta con servicios de alimentación?

- Actualmente contamos con servicio de tienda escolar. Para el próximo año se tiene prevista la apertura del restaurante de la institución; toda la información relacionada con este proceso será compartida oportunamente con la comunidad educativa.

17

¿El colegio maneja textos escolares?

- Si, para el año 2026 el colegio tiene convenio con Norma.

18

¿El colegio cuenta con procesos de catequesis para la preparación de los estudiantes en los sacramentos de la Primera Comunión y la Confirmación?

- Si, el colegio cuenta con procesos de catequesis orientados a la preparación de los estudiantes para recibir los sacramentos de la Primera Comunión y la Confirmación, acompañando su formación espiritual y en la fe católica.



19

¿El colegio cuenta con servicio de enfermería?

- Sí, el colegio cuenta con servicio de enfermería para brindar atención básica y acompañamiento a los estudiantes durante la jornada escolar, atendiendo situaciones de primeros auxilios y apoyo en casos que lo requieran.

20

¿El colegio realiza campañas de prevención en salud física y mental?

- Sí. Desde el área de enfermería se desarrollan actividades y campañas orientadas a la promoción y prevención de la salud física de los estudiantes. Asimismo, la institución promueve acciones de acompañamiento y bienestar que favorecen el cuidado de la salud mental y el desarrollo integral de la comunidad educativa

21

¿El colegio promueve y apoya la práctica del deporte?

- Sí. El colegio promueve y apoya la práctica del deporte tanto colectivo como individual, incentivando la participación de los estudiantes en actividades deportivas dentro y fuera de la institución. Estas prácticas se desarrollan fomentando hábitos de vida saludable, el trabajo en equipo y la formación integral, sin descuidar el rendimiento académico y el compromiso disciplinario de los estudiantes.

22

¿La institución cuenta con aulas especializadas?

- Sí. La institución cuenta con diferentes espacios especializados que fortalecen los procesos académicos, artísticos, tecnológicos y formativos de los estudiantes, entre ellos:
 - Laboratorios de Física y Química
 - Sala de Artística
 - Aula Maker
 - Aula de Robótica
 - Capilla
 - Aula Abierta
 - Aula Múltiple
 - Aulas de Inglés
 - Sala de Música

23

¿El colegio cuenta con alianzas y convenios?

- Sí. El colegio cuenta con alianzas y convenios con diferentes instituciones y organizaciones que fortalecen los procesos académicos, formativos y de proyección institucional. Entre ellas se encuentran instituciones de educación superior, MOVA, Bellas Artes, CONACED, la Red La Salle y la Asociación de Preescolares de Bello, entre otras.

24

¿El colegio promueve la investigación escolar?

- Sí. El colegio promueve activamente la investigación escolar y ha tenido una participación significativa en proyectos de investigación a nivel departamental, nacional e internacional. Además, cuenta con una persona encargada de orientar y acompañar los procesos investigativos dentro de la institución, fortaleciendo en los estudiantes el pensamiento crítico, la creatividad y la innovación.

25

¿A qué edad puede ingresar mi hijo(a) al colegio?

- En el Colegio La Salle Bello recibimos a los niños desde los 4 años para ingresar al grado Jardín y desde los 5 años para el grado Transición, cumplidos al inicio del año escolar.

26

¿Es un requisito que la familia sea católica?

- No. Aunque el colegio es una institución católica confesional, se respeta plenamente la libertad de culto de todos los miembros de la comunidad educativa. No obstante, los estudiantes deben responder a los contenidos curriculares establecidos para el área de Educación Religiosa. Asimismo, dentro de la institución se promueve el respeto por las diferentes creencias y se evita cualquier tipo de proselitismo religioso.

27

¿Cómo participan los padres de familia en los procesos institucionales?

- La participación de las familias es fundamental en los procesos formativos e institucionales del colegio. Por ello, se promueven diferentes espacios de encuentro, acompañamiento y participación, entre ellos:

- Realización de dos Escuelas de Padres durante el año escolar.
- Participación a través del Consejo de Padres, como ente legal de representación de las familias.
- Cuatro reuniones de entrega de informes académicos.
- Cuatro reuniones de corte preventivo para el seguimiento académico y formativo de los estudiantes.
- Participación de los delegados de padres de familia en las reuniones de las Comisiones de Evaluación y Promoción.
- Convivencias familiares organizadas por grados.

Encuentros y actividades institucionales con motivo del Día de la Familia.

28

¿Qué estímulo económico ofrece el colegio?

- **Para el pago anticipado de la pensión anual:** se otorga un descuento del 5% (una solo cuota). Este beneficio aplica para pagos realizados entre los meses de diciembre y enero.

Costo del pin de inscripción: La tarifa institucional establecida es de \$110.000. Para los aspirantes provenientes de preescolares en convenio, el valor es de \$77.000, lo que representa un descuento del 30%.

La Salle Bello

PREESCOLARES CON CONVENIO

1. PREESCOLAR PELUCHIN
2. CENTRO EDUCATIVO BARNEY
3. PREESCOLAR CONSTRUYENDO TALENTOS
4. PREESCOLAR JOSE MIEL
5. CENTRO EDUCATIVO INFANTIL MI CASITA DEL SABER
6. PREESCOLAR PEQUEÑOS GIGANTES
7. PREESCOLAR LA CASITA DE TEO Y TIN
8. CENTRO INFANTIL VIVIR Y CREAR
9. CENTRO EDUCATIVO INFANTIL MICHELIN
10. PREESCOLAR BLANCA NIEVES

Decoración: lápices de colores y puntos amarillos.

29

¿Cuál es el uniforme del colegio y dónde se compra?

■ En el Colegio La Salle Bello, el uniforme de uso diario corresponde al uniforme de educación física. Su adquisición se realiza a través del proveedor Rojo Tradición, cuyos representantes asistirán a la institución en fechas previamente comunicadas para orientar a las familias y acompañarlas en el proceso de compra.



30

¿Cuál es tipo de educación, método de aprendizaje y el proyecto pedagógico que aplica?

■ El método pedagógico del colegio la Salle Bello es constructivista al estilo de la pedagogía de Juan Bautista De La Salle. Está centrado en la persona, como lo hace también el Estilo Pedagógico Lasallista, teniendo en cuenta que el estudiante a partir de sus experiencias previas realiza nuevas construcciones mentales (Piaget), para interactuar con los otros (Vygotsky), para que sea significativo (Ausbel).

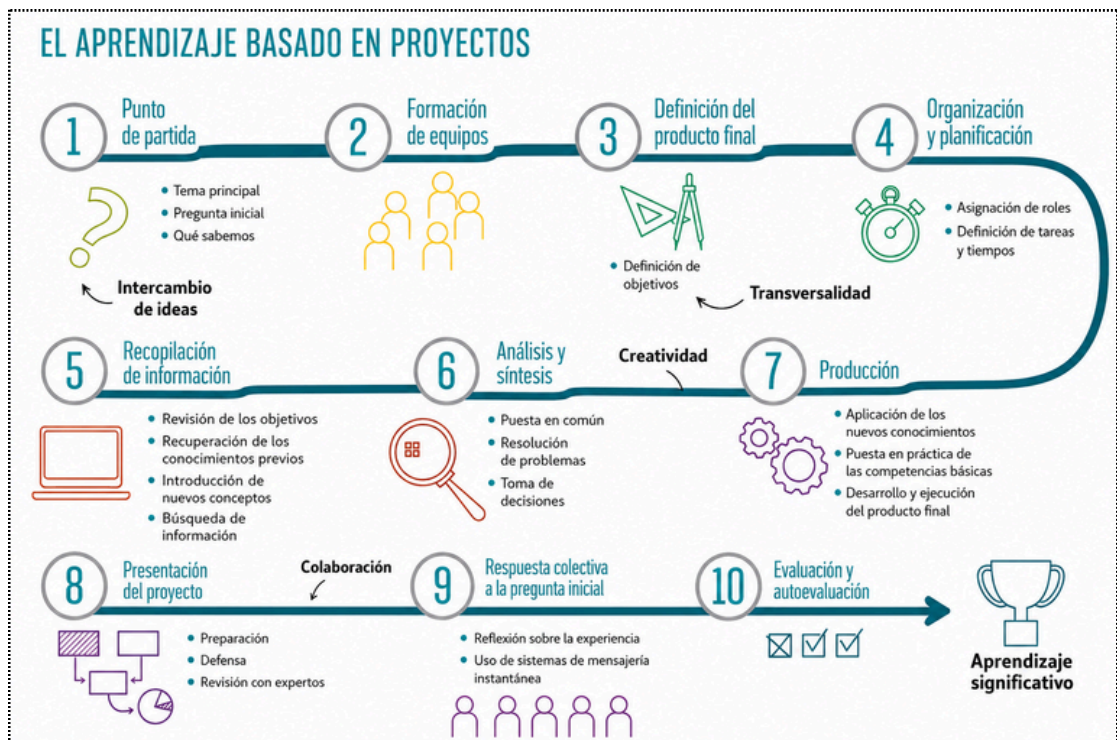

31

¿Cuáles son los pasos del proceso de admisión para ingresar al Colegio La Salle Bello?

El proceso de admisión al Colegio La Salle Bello se desarrolla en el siguiente orden:

- Adquisición del PIN de admisión.
- Diligenciamiento de la información requerida.
- Cargue de los documentos solicitados.
- Validación de la información y documentación por parte de la institución.
- Programación y realización de la entrevista de admisión.
- Comunicación del resultado del proceso a la familia aspirante.

La entrevista se agenda únicamente una vez se haya completado y validado la totalidad de la documentación requerida.



Nota importante

Queridos padres de familia:
Si tienen alguna inquietud adicional o requieren más información sobre el proceso de admisión, pueden comunicarse a través de nuestro **WhatsApp institucional: 318 209 7054**.